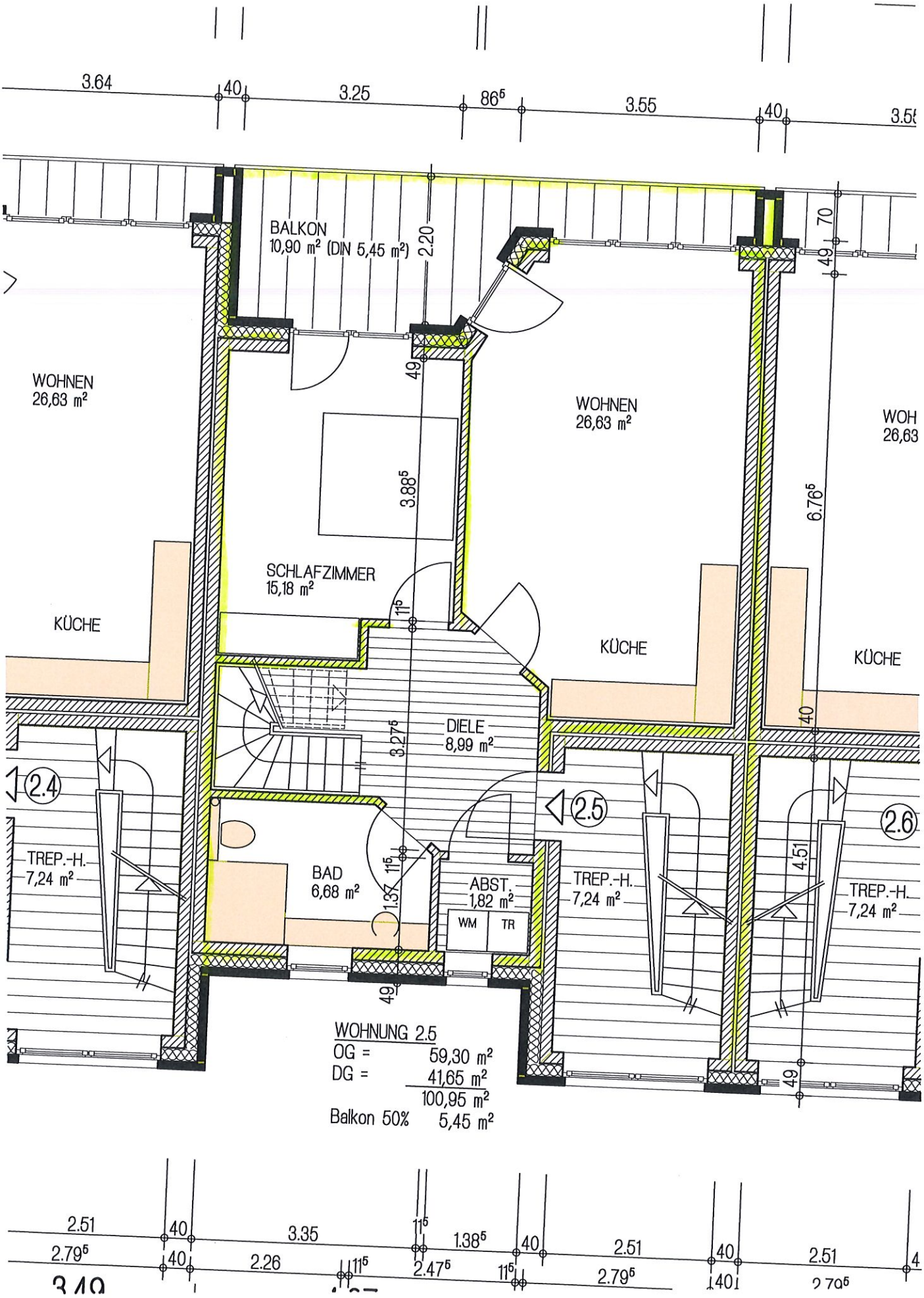
BALKON
10,90 m² (DIN 5,45 m²)
WOHNEN
26,63 m²
WOHNEN
26,63 m²
SCHLAFZIMMER
15,18 m²
KÜCHE
KÜCHE
KÜCHE
DIELE
8,99 m²
BAD
6,68 m²
ABST.
1,82 m²
WM
TR
TREP.-H.
7,24 m²
TREP.-H.
7,24 m²
TREP.-H.
7,24 m²
2.4
2.5
2.6
WOHNUNG 2.5
OG = 59,30 m²
DG = 41,65 m²
100,95 m²
Balkon 50% 5,45 m²

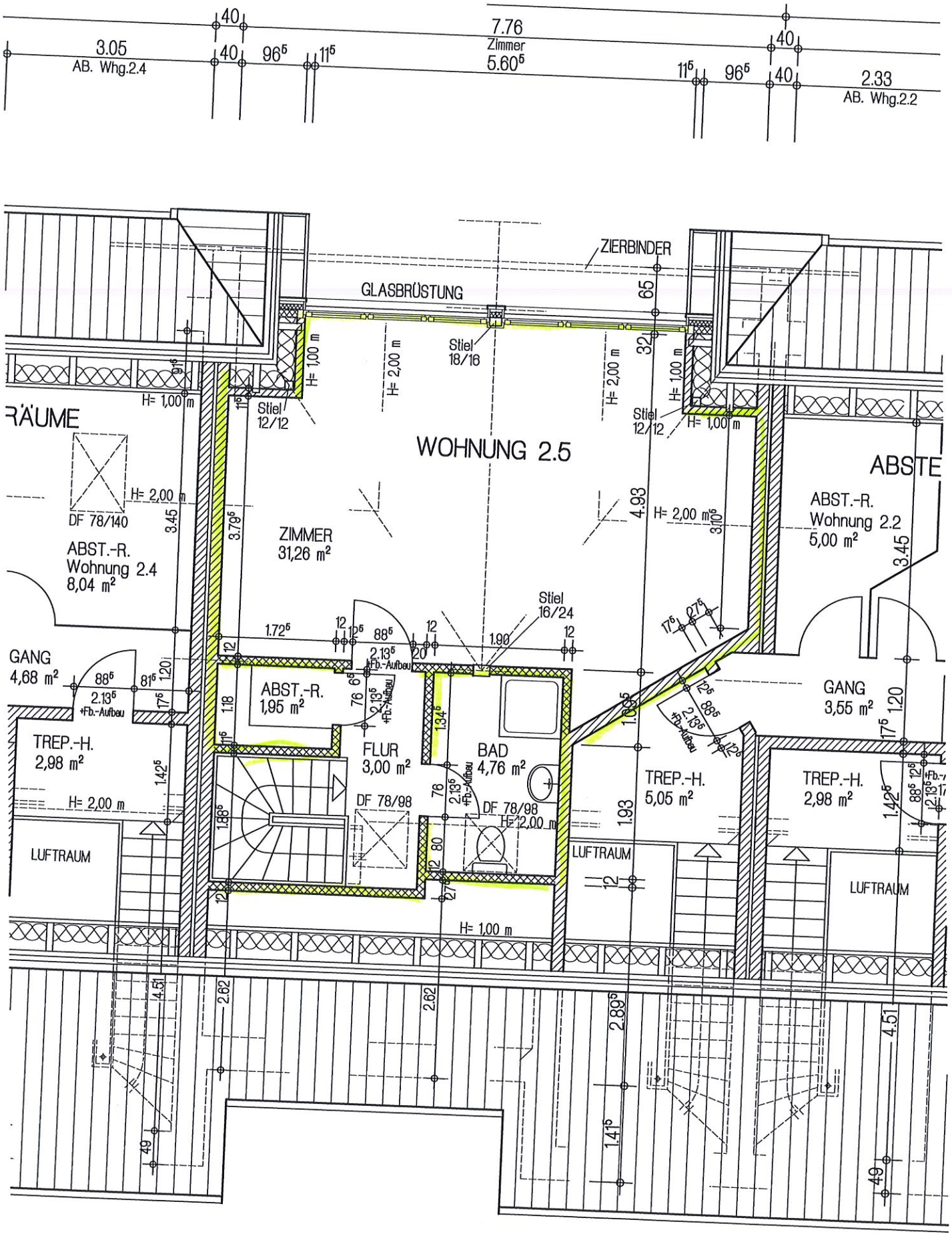
3.05
AB. Whg.2.4
7.76
Zimmer
5.60
2.33
AB. Whg.2.2
ZIERBINDER
GLASBRÜSTUNG
Stiel 18/16
Stiel 12/12
Stiel 16/24
WOHNUNG 2.5
ZIMMER 31,26 m²
ABST.-R. Wohnung 2.4 8,04 m²
ABST.-R. Wohnung 2.2 5,00 m²
ABST.-R. 1,95 m²
FLUR 3,00 m²
BAD 4,76 m²
GANG 4,68 m²
GANG 3,55 m²
TREP.-H. 2,98 m²
TREP.-H. 5,05 m²
TREP.-H. 2,98 m²
LUFTRAUM
LUFTRAUM
LUFTRAUM
DF 78/140
DF 78/98
DF 78/98
+Fb.-Aufbau
H= 1,00 m
H= 2,00 m